

Stop Virus *Máscara Sanitaria*

Escudo de policarbonato para protección facial



- Evita el paso microorganismos
- Ideal para atención al público
- Reutilizables y reciclables
- Ajustable a la medida de la cabeza
- Armado simple y rápido

Stop Virus / Máscara de Policarbonato para Protección Facial

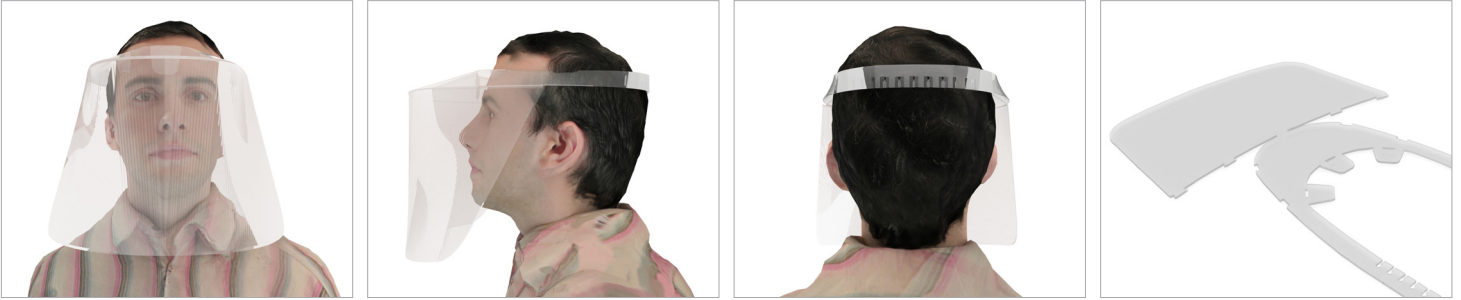

✓ Descripción

Máscara de policarbonato reutilizable para protección facial. Evita el paso directo de microorganismos entre personas, disminuyendo el riesgo de contagio de virus y enfermedades.

La Máscara Stop Virus es altamente funcional pues evita el paso de microorganismos entre personas y protege de los virus que se encuentran suspendidos, pero además es un complemento a la tradicional mascarilla n95, pues aumenta el periodo de uso higiénico de la misma. La Máscara Saniatria es ideal para uso médico, en centros de salud, o en lugares de atención masiva de público.

✓ Características

- Máscara de Policarbonato de 0,6 mm de espesor.
- Excelente aislamiento facial contra el paso de microorganismos.
- Son ajustables al usuario, cubren de manera completa ojos, nariz y boca.
- Seguras e ideales para uso en áreas de atención a público.
- Higiénicas y fáciles de limpiar, incluso con diluyente sintético.
- Puede ser utilizada como complemento a las mascarillas tradicionales.
- Livianas (peso 76 gramos), cómodas de utilizar durante toda la jornada.
- Completamente traslúcidas y contienen Filtro UV por la cara exterior.
- Aletas incorporadas en el caso de que se use gorra bajo la misma.
- Resistentes, fáciles y rápidas de ensamblar y desarmar.
- Extremos redondeados para mayor seguridad.
- Reutilizables y totalmente reciclables.

✓ Armado Simple y rápido

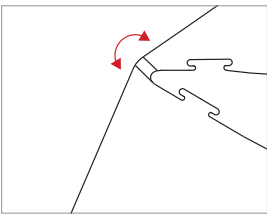

PASO N°1

Ejerza presión sobre el Puente Central (A) y dóblelo formando un ángulo recto entre el Escudo Frontal (B) y la Visera (C).

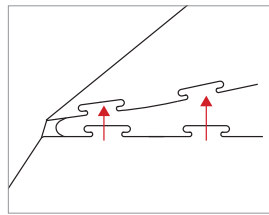

PASO N°2

Enganche cada uno de los machos (D) con las Hembras (E). Primero conecte el lado derecho y luego el izquierdo.

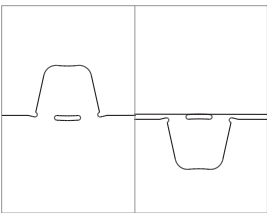

PASO N°3

Doble las Aletas Superiores (F) hacia abajo para más comodidad del usuario. Para usar con gorro doblar hacia arriba.

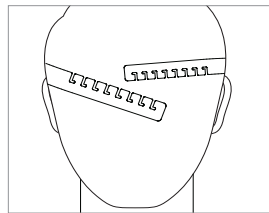

PASO N°4

Ponga la máscara sobre el rostro y rodee la cabeza con las Tiras conectoras (G). Ajuste a la medida del usuario y enganche.

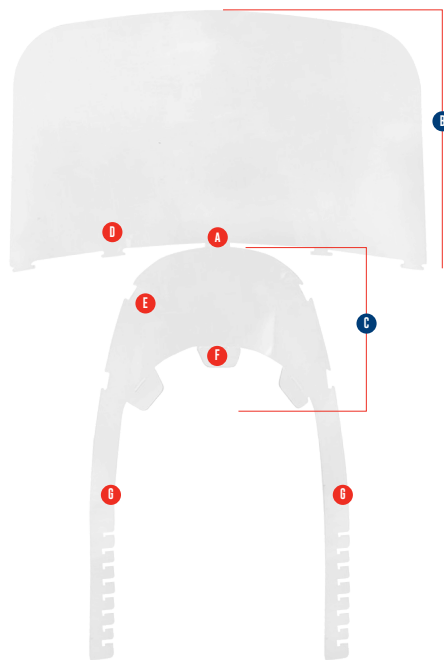

Uso con Mascarilla



Uso con Gorra